



Ctra. Tortosa, s/n. - Apdo. 98
43550 ULLDECONA (Tarragona)
Tel. 977 72 12 39

Oriol
finques

C/. Major, 65 - ULLDECONA
Tel./Fax 977 72 06 91 - Mòbil 696 249 525
oriolfinques@eresmas.com



Recuperacions
ULLDECONA, S.L.

COMPRA-VENTA DE:
Papeles, Plásticos, Metales y Chatarras
Partida Terrés, s/n. - ULLDECONA
Tel. 977 720 510 - Mòbil 619 751 062

CONTRATISTA D'OBRES

JUAN JOSÉ SIMÓ RENET

C/. Roger de Flor, 25 - Tel. 977 72 03 01
ULLDECONA

CAFETERIA · TAPAS VARIADAS · PLATOS COMBINADOS · BOCADILLOS

**B
A
R** *Celedoni*

Plaça Església, 4 - Tel. 977 57 31 03
ULLDECONA

FORN DE PA

Gauxachs

Plaça Catalunya, 1 - Tel. 977 72 05 55
ULLDECONA

Col·labora:

Montsià Ràdio Televisió, s.l.

ULLDECONA

BIBLI



CENTRE EXCURSIONISTA ULLDECONA

BUTLLETÍ INFORMATIU núm. 53 · juliol/desembre 2008

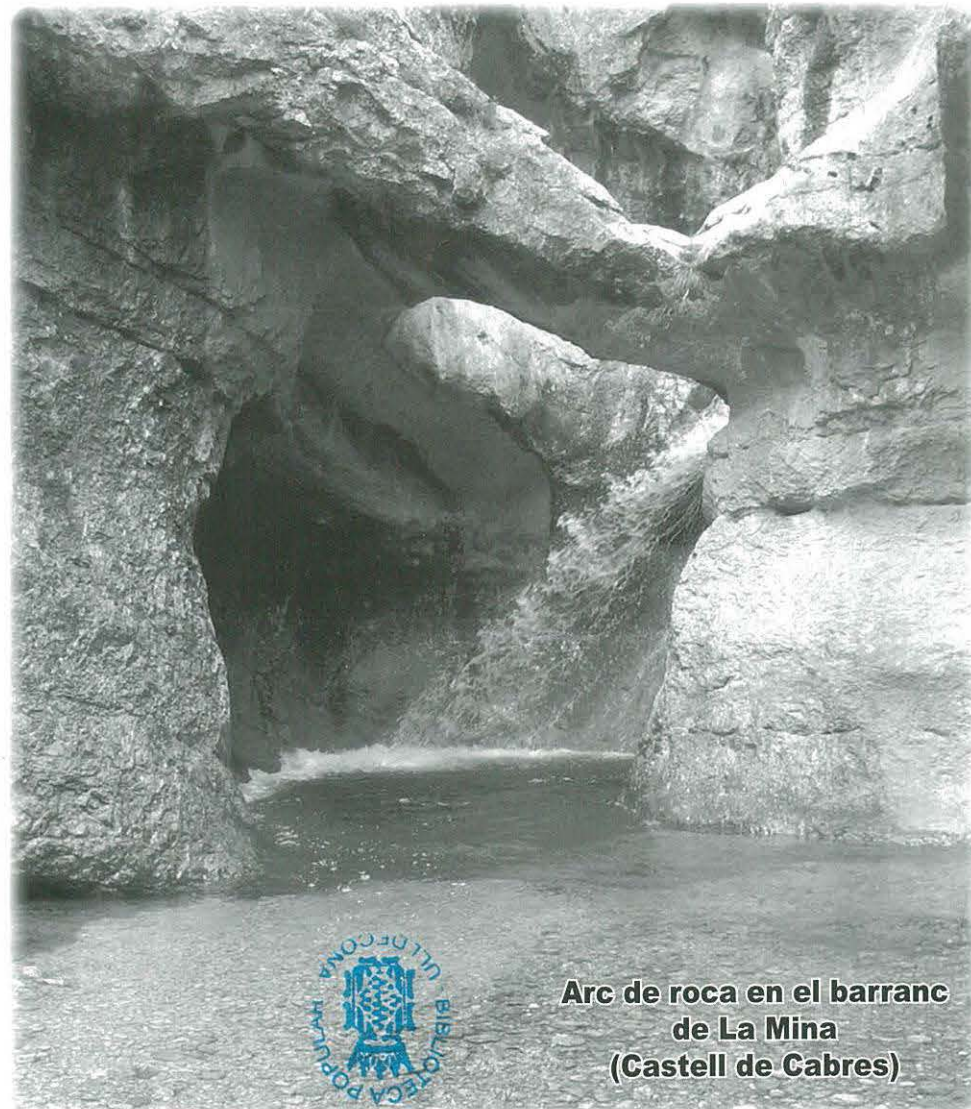

**Arc de roca en el barranc
de La Mina
(Castell de Cabres)**

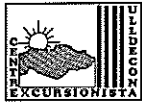

Butlletí editat pel
Centre Excursionista
Ulldecona (CEU)



Afiliat a la Federació
d'Entitats Excursionistes
de Catalunya

Per a qualsevol consulta o suggeriment, escriure a:
Centre Excursionista Ulldecona
C/. Escultor Querol, 8 - Apartat Correus 34
43550 Ulldecona

Horaris reunions Local Social:
1^{er} dimarts de cada mes
de 22 a 23.30 h.

- Coordinació:
NÚRIA SAUCH

- Col·laboradors:
DAVID TOMÀS
JORDI MARTORELL
JORDI CASTELL

TELÈFONS D'INTERÈS PER ALS EXCURSIONISTES

- Avis d'actuacions pressumptament irregulars al medi natural: Departament d'Agricultura, Ramaderia i Pesca, Oficina Comarcal del Montsià, 977 701 895 (hores d'oficina). 977 704 785 (de 8 a 21 h.)
- Ambulàncies, bombers i policia: 112
- En cas d'accidents, emergències o rescat: 085
- Federació d'Entitats Excursionistes de Catalunya (FECC): 93 412 07 77
- El telèfon del temps: 807 117 003
- Risc d'allaus: www.icc.es/allaus

EDITORIAL

L'acampada menuts al refugi del Montsià va tornar a ser un èxit, (com tots els anys!) on xiquetes, xiquets i monitors es van divertir molt, i van fer bones excursions, jocs i una mica d'escalada. Tots els participants tenen de regal un DVD de la trobada, perquè ho puguem disfrutar amb la família i amics.

La tenda de muntanya "Espai Natura" de Rossell (C/. Mar, 12) ofereix un 15% de descompte en qualsevol compra a tots els socis del C.E.U.

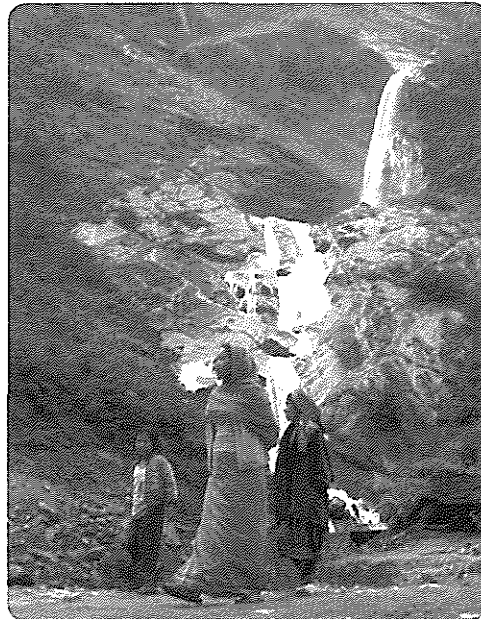

Nepal

ACTIVITATS D'AQUEST SEMESTRE

14 i 15 de juny: Descens de barrancs: zona d'Aínsa, Pirineu.

12 i 13 de juliol: Alta muntanya: els tresmils dels Pirineus.
Organitzat per la vegueria de l'Ebre.

11 d'octubre: X Sortida en Lluna Plena.
Data límit d'inscripció: 3 d'octubre.

21 d'octubre: Excursió popular per la Serra d'Irta.

26 d'octubre: Excursionisme: "Dia del Camí de Muntanya".
Organitzat per la vegueria de l'Ebre.

15 i 16 de novembre: Sortida per a joves de 12 a 14 anys als Ports (refugi de Fontferrera).

21 de desembre: Neteja de senders.
Col·labora amb lo manteniment dels camins de muntanya!
Organitzat per la vegueria de l'Ebre.

Febrer 2009: construcció d'iglús. Vall de Núria.
Data límit d'inscripció: 30 de novembre, per poder aconseguir places a l'alberg.

Sortides col·lectives d'interès:

- 21 de juny: X Foradada en lluna plena. C.E.F. Ràpita.
- 30 de juny: XI Travessa Nocturna Fredes-Paüls. U.E.C. Tortosa.
- 9 d'agost: IX Marxa Nocturna Tivissa-l'Atmella. C.E. Atmella.
- 28 de setembre: II Pujada al Montsià. A.E. Alcanar.
- 18 de novembre: XIX Marxa del Port. U.E.C. Tortosa.

Sabia què a Caja Madrid
reinvertim els nostres beneficis
en el bé de tots?



CAJA MADRID



C/. Guifré, 26
43550 ULLDECONA

CAFÈ - PUB



CONSULTORIA EUGENI, S.L.

C/. Vidal i Barraquer, 22 - Baixos
Tel. 977 57 32 90 - Fax 977 57 32 69
ULLDECONA
e-mail: eugeni@ceugeni.com

RACÓ FOTOGRÀFIC



gener, cim del Comapedrosa (Andorra) 2.930 m.



abril, acampada menuts al refugi



març, Diada Social a l'Ermita



febrer, vivac + cim al Pic d'Amitges (P.N. Aigüestortes) 2.800 m.



maig, Pic Bisaurín (Pirineus Occidentals) 2.600 m.

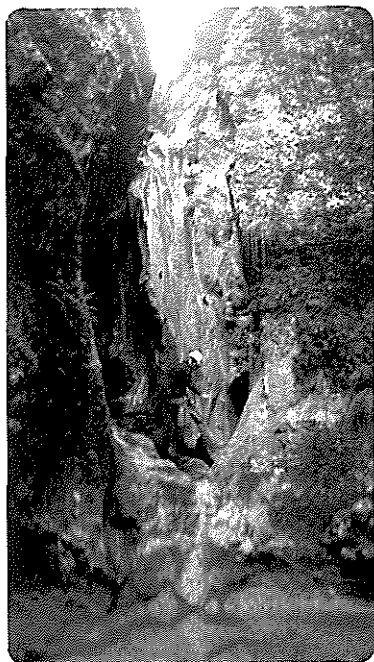

febrer, obertura barranc Saltadora (El Port)

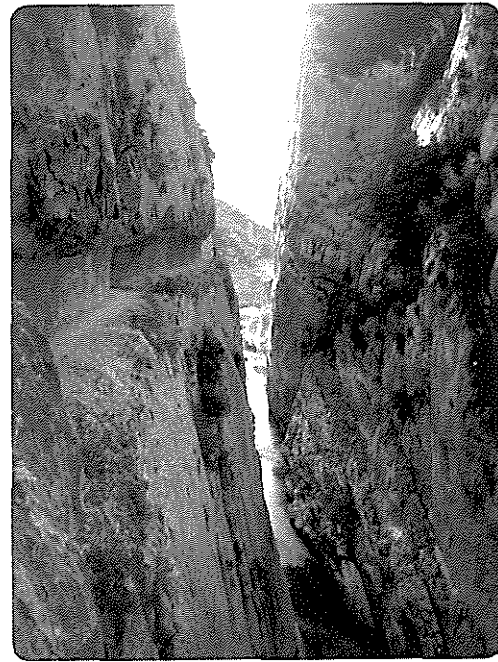

març, Congost de Mont-Rebei



abril, travessa dels 3000: Pics de la Cascada, Marboré i Cilindro (P.N. Ordesa)



març, escalada gel a Benasque

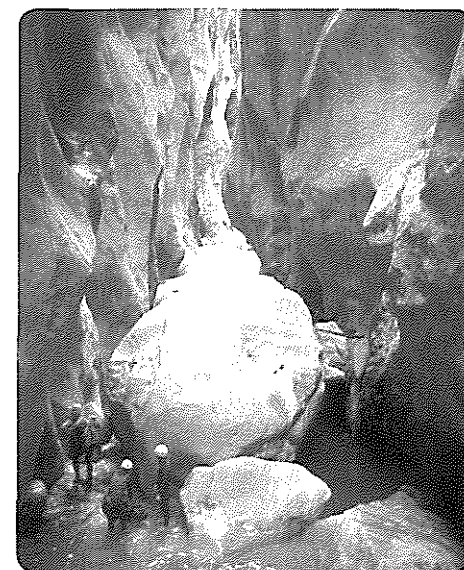

maig, Sa fosca i Torrent de Pareis (Mallorca)

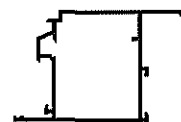

**ALUMINIS
S A N S**

C/ Adell, 2 baixos - Tel./Fax 977 72 12 00
ULLDECONA

GRAU
FERRETERIA INDUSTRIAL I DOMÈSTICA
FERRETORES PER A MOBLES

Domèstica:
Guifré, 13
Tel. 977 720 687

Industrial:
Ctra. Tortosa, s/n.
Tel. 977 720 620
Fax 977 721 115
43550 ULLDECONA

E-mail: rgrau@rgrau.com
www.rgrau.com